

# Logiciel de calcul de présence.

Présentation: **PRIME-ATAC**



## Points forts de l'AMANO EX3500

- Visualisation des absences,
- Tout type d'horaire,
- Automatique -> L'heure et été-hiver,
- Automatique -> Insertion+ Éjection,
- Automatique -> Fins de mois 30.31,
- Automatique -> Sens du carton 1-2
- Automatique -> Colonnes, Retard,
- Cassette ruban interchangeable

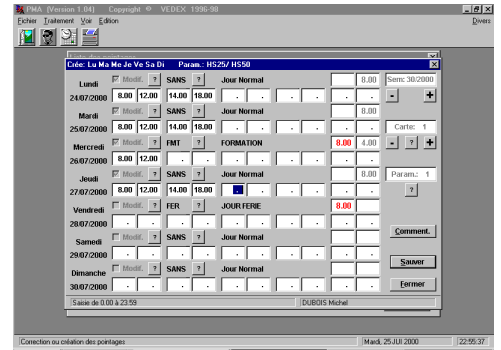

## Emploi:

Le système ( logiciel +pointeuse) est destiné à permettre à une TPE ou PME de pouvoir à **très faible coût**:

- Contrôler les entrées/ sorties de son personnel. .
- Calculer les heures de présence ainsi que celles d'absence,
- Gérer l'annulisation des temps de présence de son personnel.

## Logiciel: PriMe-Atac sous Windows 9x, XP

L'utilisateur possède un collecteur de pointage ( pointeuse classique ou autres). Ces "infos" vont lui permettre de renseigner le logiciel par une méthode négative. En effet, si aucun événement n'intervient PMA pendra en compte l'horaire de l'employé: 8H; 12H; 14H; 18H.

**Capacité:** 100 employés répartis en 99 services,  
**Horaires:** 99 modèles fixes ou ouverts,  
**Calculs classiques:** Jour, semaine, Mois, Année, +/- hebdo, HS,

**Correction:** Voir photo écran, module convivial et très puissant,

**Rapport:** Sur une page A4, Rapport par employé/ service, l'effectif / cumul,

**Loi 35H:** Annualisation: Calcul des écarts semaines sur l'année.

En haut du rapport, c'est le carton de pointage.

En bas du rapport: C'est la partie calcul

Le logiciel calcule en fonction des pointages, des arrondies et de l'horaire autorisé

**Exemple:** Calcul sur horaire 39H avec HS.

HN: 148H Hnuit: 14H, Ha: 39H, Hef: 134, 45 H

HS25: 8:45 RC: 3H

RC: 3H

Édition des pointages + totaux, triée par personne (date à date)		Édition du: Lundi 31/05/1999	
Employé:	1 DUBOIS Michel	1 GENERAL	
Date, événement	Pointages	Totaux	
Sam 1/05/1999 FERO JOUR FERIE NOI			8.00
Dim 2/05/1999 SANSNormal			0.00
			0.00
Lun 3/05/1999 SANSNormal	8.00 12.00 14.00 18.00		8.00
Mar 4/05/1999 SANSNormal	8.00 12.00 14.15 18.00		7.45
Mer 5/05/1999 SANSNormal	8.00 12.00 14.00 18.00		8.00
Jeu 6/05/1999 SANSNormal	8.00 12.00 14.00 19.00		9.00
Ven 7/05/1999 SANSNormal	8.00 12.00 14.00 17.00		7.00
Sam 8/05/1999 SANSNormal			0.00
Dim 9/05/1999 SANSNormal			0.00
			39.45
Lun 10/05/1999 FMT FORMATION			8.00
Mar 11/05/1999 SANSNormal	8.00 12.00 14.00 18.00		8.00
Mer 12/05/1999 SANSNormal	8.00 12.00 14.00 18.00		8.00
Jeu 13/05/1999 FER JOUR FERIE			8.00
Ven 14/05/1999 CGP CONGES PAYES			8.00
Sam 15/05/1999 SANSNormal			0.00
Dim 16/05/1999 SANSNormal			0.00
			23.00
Lun 17/05/1999 SANSNormal	5.00 13.00		8.00
Mar 18/05/1999 SANSNormal	5.00 13.00		8.00
Mer 19/05/1999 SANSNormal	13.00 21.00		8.00
Jeu 20/05/1999 SANSNormal	13.00 21.00		8.00
Ven 21/05/1999 SANSNormal	21.00 5.00		8.00
Sam 22/05/1999 SANSNormal	21.00 5.00		8.00
Dim 23/05/1999 SANSNormal			0.00
			48.00
Lun 24/05/1999 SANSNormal	8.00 12.00 14.00 18.00		8.00
Mar 25/05/1999 SANSNormal	8.00 12.00 14.00 18.00		8.00
Mer 26/05/1999 MAL MALADIE			8.00
Jeu 27/05/1999 MAL MALADIE			8.00
Ven 28/05/1999 SANSNormal	8.00 12.00 14.00 17.00		7.00
Sam 29/05/1999 SANSNormal			0.00
Dim 30/05/1999 SANSNormal			0.00
			16.00
Lun 31/05/1999 SANSNormal	8.00 12.00 14.00 18.00		8.00
			8.00
			16.00
			23.00
			39.00
			148.00
			14.00
			39.00
			134.45
			8.45
			1.00
			0.00
			3.00
			0.00
			0.00

Heures normales:	148.00	Heures de nuit:	14.00	Total d'heures attribuées:	39.00	effectuées:	134.45
Heures sup. 1:	8.45	Calculé		Mouvement manuel		Solde	
Heures sup. 2:	1.00	Repos compensateur	3.00	0.00	3.00		
Heures sup. 3:	0.00	Crédit/débit	0.00	0.00	0.00		

Bornes: Du 1/05/1999 au 31/05/1999 De l'employé 1 à 1 Du service 1 à 1